

# Klassik Stiftung Weimar

## Stiftungsrat

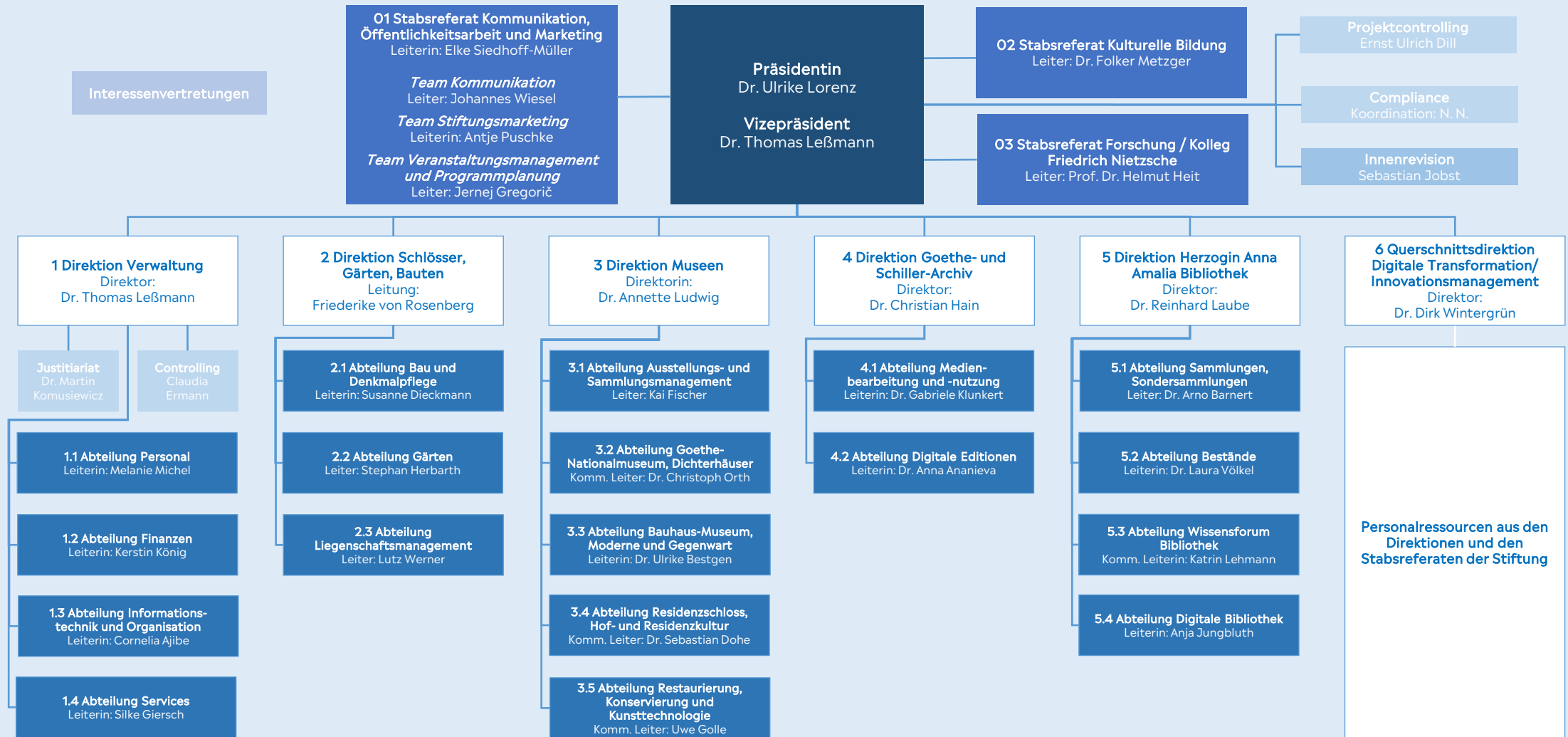

# Klassik Stiftung Weimar

## Interessenvertretungen

**Personalrat**  
Vorsitzender: Lothar Liebermann

**Jugend- und Auszubildendenvertretung**  
Vorsitzende\*r: N. N.

**Schwerbehindertenvertretung**  
Dr. Margit Glaser

## Compliance (Koordination: N. N.)

**Antikorruptionsbeauftragte**  
Christiane Langguth

**Hygienebeauftragter**  
Ralf Seeber

**Beauftragte für Arbeitsschutz**  
Melanie Michel

**Inklusionsbeauftragte**  
Cora Chall

**Hohlraumbeauftragter Parkhöhle**  
Dr. Thomas Leßmann

**IT-Sicherheitsbeauftragter**  
Andreas Hallfarth

**Beauftragte für Brand-, Zivil-,  
Katastrophen- und Umweltschutz**  
N. N.

**Sicherheitsbeauftragter**  
Alexander Stelzer

**Datenschutzbeauftragter**  
Roman Kempster (extern)

**Hinweisgeberstelle/ Whistleblowing**  
Cora Chall

**Gleichstellungsbeauftragte**  
Anne Fuchs

**Dr. Martin Komusiewicz**  
Christiane Langguth